



INSTITUTO ELECTORAL DE MICHOACÁN

JUNTA ESTATAL EJECUTIVA

12/02

FORMATO DE COMPROBACION DE GASTOS

CG-2

NOMBRE: ALFREDO ROMERO SAUCEDO

CATEGORIA: COORDINADOR DE ORGANOS DESCONCENTRADOS

MORELIA, MICHOACÁN.
FECHA 27 / 01 / 2018
DÍA MES AÑO

LUGAR Y FECHA DE LA COMISIÓN REALIZADA: Traslado, entrega y recepción de documentos, cheques de renta, a los comites integrantes del Distrito 18 Huetamo, los días 24, 25 y 26.

Anexar comprobantes originales		CANTIDAD DE GASTO REALIZADO EN :						
Tipo y Numero de Comprobante	Fecha de Expedición	Hospedaje	Alimentos	Transporte	Combustible	Casetas	No sujetos a comprobar	Totales
FACTURA A 41,306	24/01/2018				600,00			600,00
FACTURA SCD-19317	26/01/2018				600,00			600,00
FACTURA B167	26/01/2018		102,00					102,00
								-
								-
								-
								-
								-
								-
								-
								-
								-
								-
								-
								-
								-
								-
								-
			102,00		1.200,00		-	1.302,00

PAGADO

SALDO A FAVOR DEL IEM : \$ _____ SALDO A FAVOR DEL COMISIONADO: \$ 1302,00

RESPONSABLE DEL AREA
COORDINADOR DE ORGANOS
DESCONCENTRADOS



ADOLFO CENDEJAS AVILES

EL COMISIONADO

ALFREDO ROMERO SAUCEDO

NOMBRE Y FIRMA

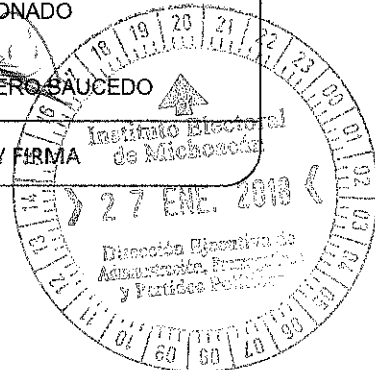

AUTORIZA

Directora Ejecutiva de Administración Prerrogativas y Partidos Políticos.

MTRA. MAGALY MEDINA AGUILAR

GASOLINERA EL DIAMANTE S.A. DE C.V.

Estacion de servicio N° 7199 RFC GDI011207LK1

SIC 0000111319

Régimen Fiscal: 601 General de Ley Personas Morales

Domicilio Fiscal

Expedido En

Calle CARR. HUETAMO-ZITACUARO KM 5 S/N

Calle CARR. HUETAMO-ZITACUARO KM 5 S/N

Colonia S/C

Colonia S/C

Localidad CUTZEO HUETAMO

Localidad CUTZEO HUETAMO

Municipio CUTZEO HUETAMO

Municipio CUTZEO HUETAMO

Estado Michoacán

Estado Michoacán

CP 61940

CP 61940

Teléfono

Teléfono

Cliente

1596 INSTITUTO ELECTORAL DE MICHOACAN

RFC IEM950525126

Calle BRUSELAS 118

Colonia VILLA UNIVERSIDAD

Localidad MORELIA

Municipio MORELIA

Estado Michoacán

CP 58060

Gasolinera



☆☆☆
S.A. De C.V.

El Diamante,

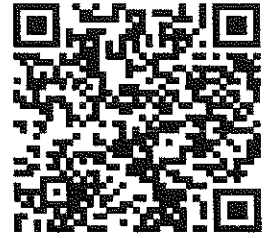

Factura A 41,306

Fecha: 24/01/2018 02:04:36p.m.

Metodo de Pago:

PUE Pago en una sola exhibición

Forma de Pago:

28 Tarjeta de débito

Cuenta: 6804

Banco: HSBC

Condiciones de pago:

Cantidad	Unidad	Código Pemex	Clave SAT	Descripcion	Precio	Monto
33.7458	LTR	32011	15101506	32011 MAGNA	15.380000	519.01

Importe con letra: SEISCIENTOS PESOS 00/100 M.N.

Subtotal	519.01
I.V.A.	\$80.99
Total	\$600.00

Observaciones:

Timbre Fiscal Digital

No. De Serie del Certificado del CSD 00001000000403546839

Número de Serie Del Certificado Sat 00001000000404594081

Fecha y hora de Certificación 24/01/2018 08:05:08 p.m.

Folio Fiscal 46895735-8DFA-48A5-9561-FB428E2CF27E

Sello Sat

WP19KgJNqsqck0UfJ4MMsviyF42C3r6CgWnWGL/19J8Aomr04GjdTF/h5HNffFmRtDEImVfqSxEGaPrKnFGfCfwaCjih3CHfVLUjpS4vODgpRWwWojdACKaeb3j2ytcR0Os7Mg4TTcxj8GlpJluM0yoMYZFKpvl9ekp0lNhq45D0gMo2Gt4Yx42omej2r2bOncd36t/WiP00ocf9gsWDBgXnjpwnHyM9VHKspk8Supq8unMw3loTsf2j9oPX1HMIESwSUXinpnaLSXX1X4m1LhwFzQEAPQroAgkbQiOQQyx4cf5SXWH0w9Hp0d/BzKurmQfggqSYZm08IWbZvEFQ==

Cadena Original del Complemento De Certificación Digital Del SAT

||1.1|46895735-8DFA-48A5-9561-FB428E2CF27E|2018-01-24T14:05:08|SFE0807172W8|OliXEzrvb2stXhMKt5NqL/xXiY1mWCcOe1/egkjBM7nA9/SV0wu56XosSPO80euZCOL3KQr8BUxHHlnzsa2tw7CZ9a5RIvU4sy4KOL9D/rTrCP6hXNsQ3p2wluO/mlhjEPvY NehGvCmXN4VTVj4b4imdHV5IZ8SxB01/F233dixxf48IHKns2Hi1E2oJ7SswEhzPeckwxVux28pPgFcE3yEk8Qd9aznSN7PubVU8JaWT3PrbRGEuXV3nsh/m0O2PFfE98BE08dqRZXibf4G2R6vwdabjFwEPZLT2CvFnxCvkIZ494wIWAXaogjAUP8sUkPDAx6fctM7BYbk9eA==|00001000000404594081||

Gastos en general

ESTE DOCUMENTO ES UNA REPRESENTACION IMPRESA DE UN CFDI VERSIÓN 3.3

Id Venta:





Verificación de comprobantes fiscales digitales por internet

A través de esta opción, usted podrá verificar si el comprobante fue certificado por el SAT

Folio fiscal*:

RFC emisor*:

RFC receptor*:



Proporcione los dígitos de la imagen*:

[Verificar CFDI](#)

* Datos obligatorios

RFC del emisor	Nombre o razón social del emisor	RFC del receptor	Nombre o razón social del receptor
GDI011207LK1	GASOLINERA EL DIAMANTE S.A. DE C.V.	IEM950525126	INSTITUTO ELECTORAL DE MICHOACAN
Folio fiscal	Fecha de expedición	Fecha certificación SAT	PAC que certificó
46895735-8DFA-48A5-9561-FB428E2CF27E	2018-01-24T14:04:36	2018-01-24T14:05:08	SFE0807172W8
Total del CFDI	Efecto del comprobante	Estado CFDI	
\$600.00	Ingreso	Vigente	

FACTURA VALIDA

FOLIO FACTURA 80019317

FECHA: 26/ENE/2018 14:50:22
FORMA PAGO: 28 TARJETA DE DEBITO

DATOS DEL EMISOR

ES 4459 - SUPER SERVICIO CIUDAD INDUSTRIAL
CLAVE PEMEX 0000106445
GILBERTO RIVERA MARTINEZ
CARRETERA MORELIA-CHARO 5800 - CIUDAD INDUSTRIAL
CP58200 MORELIA MORELIA MICHOACAN
RFC RIMG5312308T8
REGIMEN FISCAL: 612

DOMICILIO DE EXPEDICION

CARRETERA MORELIA - CHARO 5800 - CIUDAD INDUSTRIAL
AL CP58200 MORELIA MORELIA MICHOACAN
- = EXPEDIDA EN = -
MORELIA MORELIA MICHOACAN

DATOS DEL CLIENTE

INSTITUTO ELECTORAL DE MICHOACAN
BRUSELAS 118 - VILLA UNIVERSIDAD CP58060 MORELIA, MICHOACAN
RFC IEM950525126
CUENTA BANCARIA: 6804

PRODUCTO CANTIDAD PRECIO UNITARIO

32011 PEMEX MAGNA
35.170 | 14.759310 | 519.08

SUBTOTAL: 519.08
16% IVA: 80.92
TOTAL: 600.00

- = SON: SEISCIENTOS PESOS 00/100 M.N. = -

FOLIO FISCAL

28566C2D-BA03-425B-9CBF-1E4ED0FCE8

FECHA TIMBRADO

26/Ene/2018 03:50:23 p.m.

CERTIFICADO SAT

00001000000404998014

NUMERO DE CERTIFICADO

00001000000403237633

SELLO DIGITAL DEL EMISOR

SG41FxccQ2UCFSx2dFJBtqjn+W0j0Bz9nwr9vgsfPbjtkiSM
Y5pQRgWE7hDnmxiuxZ/49cSpnosx2V4ppqQMr1VCfD1Wc0v
Cyy+rb6/LKPZokTjeicBgyrfV4f/jOnAaT39cnaoYs0+dLuf
51DqbLgtTQ6yoY/w05v7sse1wGH1D5ggAT0c6FttgeK2DiNQ
7cs2TTd8nMM9g6JsABvVQGeEeDxrfB8C8aardEWGbeuqnCP/
OK2HAbBL5vpJRD2tqNQCj8uQ2IA4tMHdS6D38Vmh4BZONjQG
EtNeXSokKdbfSaL1D1s30hMfsyn4dqdg5U7p65HskIVaTH6P
oZfXMg==

SELLO DIGITAL SAT

sIU27XvQmpysZqvC+3xXL3rFxx9a0eireAwt63RM9hI8p3C3
F4dpNOMmw9Se71LB3XEocQRw1cqBxy4cry4IYUCND0cmcozU
P6Ih//5TYqfxw1SfGFZSkYzG89sTdBhYL1fhFY+y/ZDD9TAd
dt3V//+VBIkPRr11KzkPNTCsYxmTjtpf9Kts331kJmxUM02e
1VznFjFaNpbQWCQFHwCPje7vqKd10Q7a9dV96e4iGn+f+Ym8
sBU16nIuQ1L1uq3KjvEUsc/ZdXGgpeTOHnJFv08tNA2pRdk
igGgnK6W1WNaJnSGe/SWmytUG+71LJUeLRQ8i0TK/5tU9c1r
K/h4PQ==

cadena ORIGINAL DEL TIMBRE

||1,1|28566C2D-BA03-425B-9CBF-1E4ED0FCE852|2018-
01-26T15:50:23|sIU27XvQmpysZqvC+3xXL3rFxx9a0eire
Awt63RM9hI8p3C3F4dpNOMmw9Se71LB3XEocQRw1cqBxy4cr
y4IYUCND0cmcozUP6Ih//5TYqfxw1SfGFZSkYzG89sTdBhYL
1fhFY+y/ZDD9TAddt3V//+VBIkPRr11KzkPNTCsYxmTjtpf9
Kts331kJmxUM02e1VznFjFaNpbQWCQFHwCPje7vqKd10Q7a9
dV96e4iGn+f+Ym8sBU16nIuQ1L1uq3KjvEUsc/ZdXGgpeTOH
nJFv08tNA2pRdkigGgnK6W1WNaJnSGe/SWmytUG+71LJUeLRQ8i0TK/5tU9c1rK/h4PQ==



Verificación de comprobantes fiscales digitales por internet

A través de esta opción, usted podrá verificar si el comprobante fue certificado por el SAT

Folio fiscal*:

RFC emisor*:

RFC receptor*:

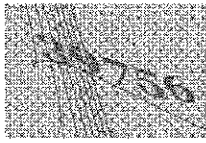

Proporcione los dígitos de la imagen*:

[Verificar CFDI](#)

* Datos obligatorios

RFC del emisor	Nombre o razón social del emisor	RFC del receptor	Nombre o razón social del receptor
RIMG5312308T8	GILBERTO RIVERA MARTINEZ	IEM950525126	INSTITUTO ELECTORAL DE MICHOACAN
Folio fiscal	Fecha de expedición	Fecha certificación SAT	PAC que certificó
2B566C2D-BA03-425B-9CBF-1E4ED0FCE852	2018-01-26T14:50:22	2018-01-26T15:50:23	PPD101129EA3
Total del CFDI	Efecto del comprobante	Estado CFDI	
\$600.00	Ingreso	Vigente	

NO. DE SERIE DEL CERTIFICADO DEL SAT

00001000000408254801

FECHA Y HORA DE CERTIFICACIÓN

26/01/2018 02:39:06 PM

EMISOR
NOMBRE MARIA CECILIA MORALES SERRANO
RFC MOSC371207GR6
RÉGIMEN FISCAL 621 - INCORPORACIÓN FISCAL

RECEPTOR
CLIENTE INSTITUTO ELECTORAL DE MICHOCAN
RFC IEM950525126
USO CFDI G03 - GASTOS EN GENERAL

DATOS GENERALES	
FECHA 26/01/2018	LUGAR EXPEDICIÓN 58080
FOLIO B167	NO. CERTIFICADO 00001000000303823368
FOLIO FISCAL 66775EBD-DB8B-4040-B52B-D4AB4E3	
TIPO COMPROBANTE	I - INGRESOS
MONEDA MXN - PESO	TIPO DE CAMBIO 1.0000
MÉTODO DE PAGO PUE - PAGO EN UNA SOLA EXHIBICIÓN	
FORMA DE PAGO 01 - EFECTIVO	

C_SAT	U_SAT	CANT	DESCRIPCIÓN	IMPORTE
901015	E48	1.00	CONSUMO DE ALIMENTOS	\$87.93

SIMBOLOGÍA DE LAS CLAVES DE CATÁLOGOS SAT	
CLAVE_SAT/UNIDAD_SAT	DESCRIPCIÓN

90101501 RESTAURANTES

E48 UNIDAD DE SERVICIO

SUBTOTAL	\$87.93
DESCUENTO	\$0.00
IVA 16%	\$14.06
TOTAL	\$102.00

OBSERVACIONES

Folios:

SON: CIENTO DOS PESOS 00/100 MXN

CONDICIONES DE PAGO:

SELLO DEL SAT

XPuOnXYQzplqADHtkU6EwiZ380XH2YIFXlvGwUMWm
DFujddIO9IraWcWdtGkpZ8m6ZWAD54IojWLgzTe/DEm
xuyeAZ0hDS3XnwnCze/NVwbCo5OoFuGiSc616w7nvME

Verificación de comprobantes fiscales digitales por internet

A través de esta opción, usted podrá verificar si el comprobante fue certificado por el SAT

Folio fiscal*:

RFC emisor*:

RFC receptor*:



Proporcione los dígitos de la imagen*:

Verificar CFDI

* Datos obligatorios

RFC del emisor	Nombre o razón social del emisor	RFC del receptor	Nombre o razón social del receptor
MOSC371207GR6	MARIA CECILIA MORALES SERRANO	IEM950525126	INSTITUTO ELECTORAL DE MICHOACAN
Folio fiscal	Fecha de expedición	Fecha certificación SAT	PAC que certificó
66775EBD-DB8B-4040-B52B-D4AB4E3B7977	2018-01-26T14:34:46	2018-01-26T14:39:06	LSO1306189R5
Total del CFDI	Efecto del comprobante	Estado CFDI	
\$102.00	Ingreso	Vigente	

Co



INSTITUTO ELECTORAL DE MICHOCAN

OFICIO DE COMISION JUNTA ESTATAL EJECUTIVA

NOMBRE: Alfredo Romero Saucedo

PUESTO: Coordinador de Apoyo a Órganos Desconcentrados

MORELIA, MICHOCAN

FECHA: 24 01 2018
DÍA - MES - AÑO

LUGAR Y FECHA DE ACTIVIDADES DE LA COMISION: Traslado comités Distrito 18 Huetamo, entrega y recepción documentos, cheques de renta, etc..

PARA CUMPLIR LA COMISION ENCOMENDADA DEBERA:

TRANSPORTARSE EN:	DURACION DE LA COMISION
VEHÍCULO OFICIAL N° _____	DIA DE INICIO DE LA COMISION: <u>24/01/2018</u>
VIATICOS POR DIA: 0	DIA DEL TERMINO DE LA COMISION <u>26/01/2018</u>
TRANSPORTES \$	LAPSO DE DIAS DE LA COMISION: <u>3 día s</u>
TOTAL: 0	

RE CIBI DEL INSTITUTO ELECTORAL DE MICHOCÁN, LA CANTIDAD DE:

0 (CERO PESOS 00/100MN)

PARA SUFRAGAR LOS GASTOS DE ESTA COMISION, QUE COMPROBARE AL TERMINO DE LA MISMA.

DIRECTORA EJECUTIVA DE ADMINISTRACION PRERROGATIVAS Y PARTIDOS POLITICOS.

MTRA. MAGALY MEDINA AGUILAR

COMISIONADO

ALFREDO ROMERO SAUCEDO
NOMBRE Y FIRMA

AUTORIZA
EL PRESIDENTE DEL INSTITUTO

DR. RAMÓN HERNÁNDEZ REYES

